

Los retos de ser madre en el mercado laboral colombiano

A través de un modelo Logit multinomial, los investigadores del proyecto "Aspectos Macroeconómicos e Institucionales sobre las Causas y Consecuencias de la Informalidad" de Alianza EFI, buscaron establecer las probabilidades que tienen las mujeres con hijos de ingresar al mercado laboral en Colombia tomando como referencia el periodo 2009 - 2019"

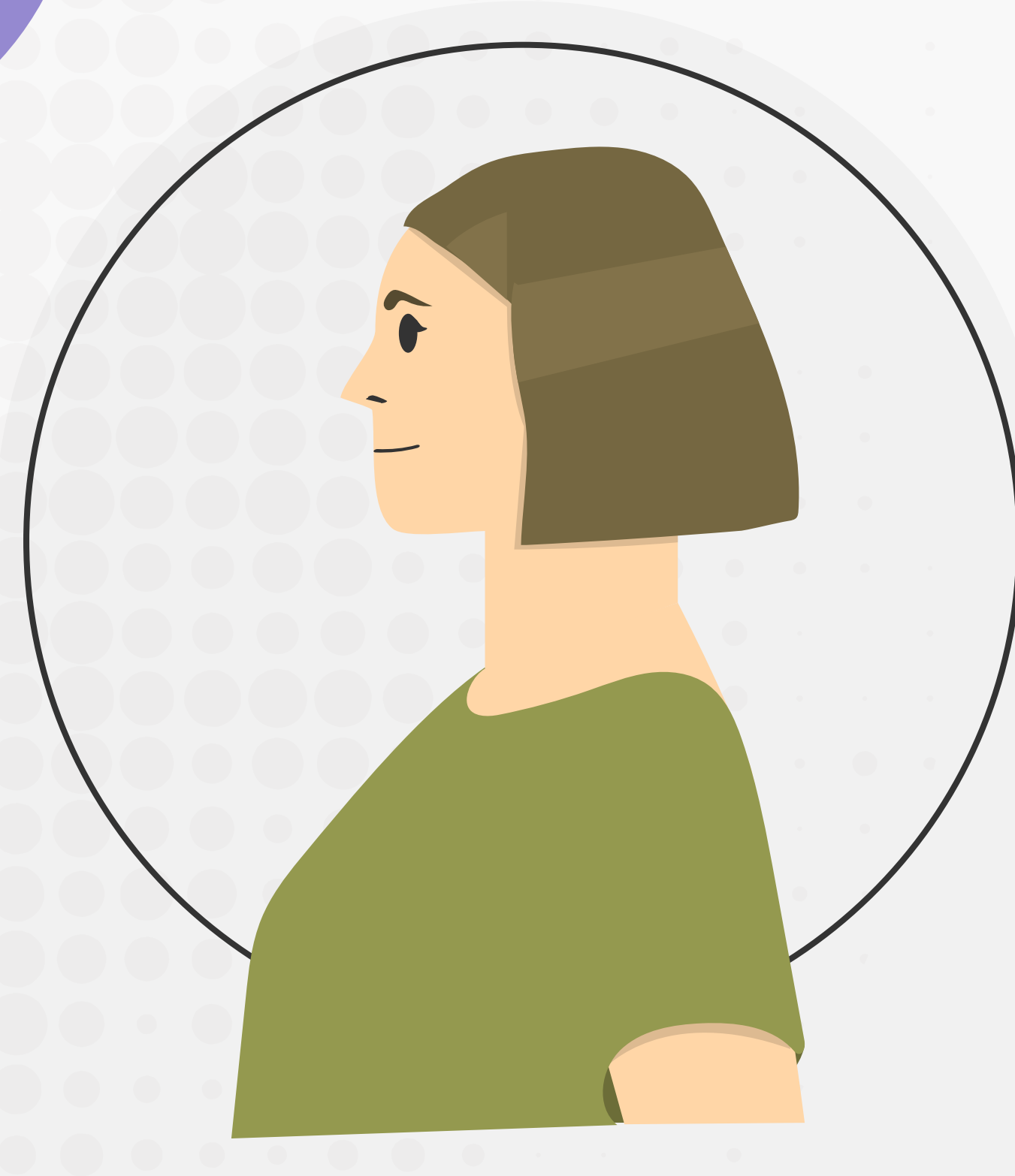
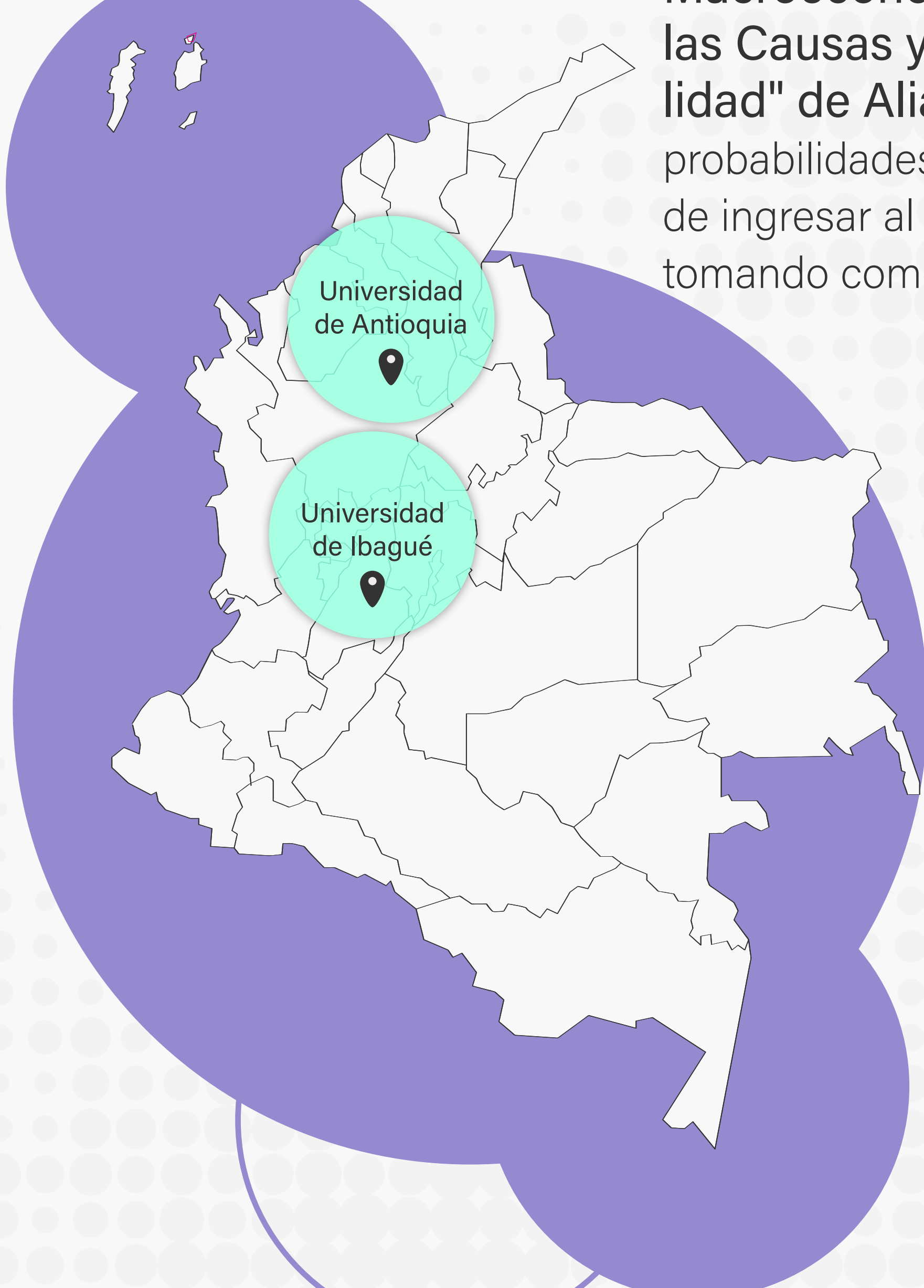

Mujer sin hijos

- Mayores probabilidades de ingreso a empleos formales.
- Mejora en garantías y condiciones de ingreso al mercado laboral en los años del estudio.

Mujer con hijos

- Las probabilidades se reducen entre mayor cantidad de hijos.
- No hay notorios cambios en el comportamiento de este segmento frente al ingreso al mercado laboral.

Las mujeres en zonas urbanas tienen más probabilidades de obtener empleos formales en comparación con las que habitan en zonas rurales.

Mayor probabilidad de empleos formales y menor probabilidad de estar desempleadas o inactivas económicamente.

Tienen más probabilidades de inactividad económica.

En 2019 las probabilidades aumentaron al 18,1% y 17,1% respectivamente.

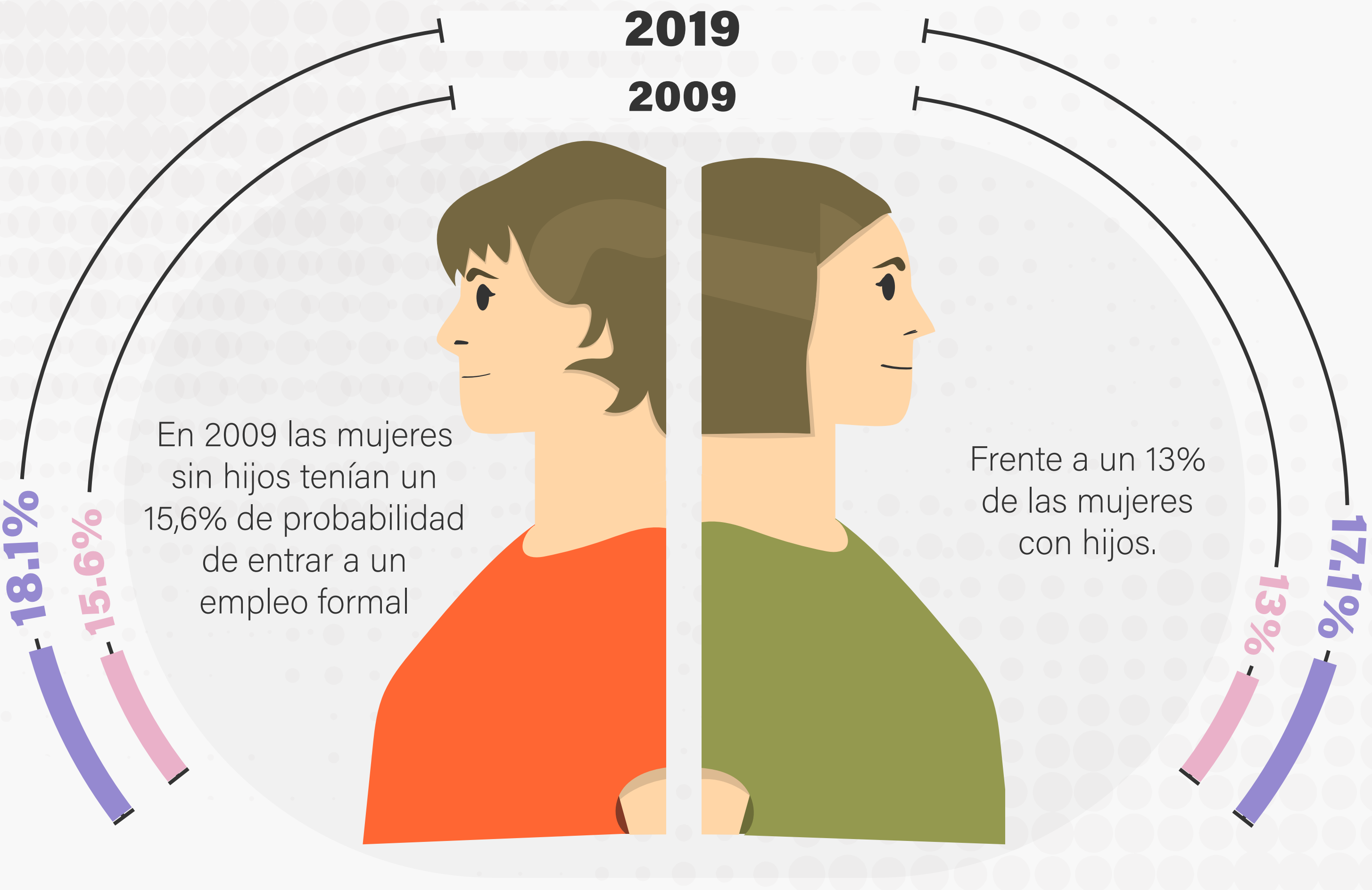

A mayor cantidad de hijos, mayor es la probabilidad de estar inactivas y dedicarse a las labores del cuidado de los hijos.

Si bien se han logrado algunos cambios favoreciendo la inserción laboral de las mujeres aún se deben evaluar variables como la fertilidad o la maternidad para seguir reduciendo las brechas.

Recomendaciones para reducir las brechas en el ingreso de las mujeres madres al mercado laboral.

Implementación y fortalecimiento de programas de apoyo al cuidado infantil (sobre todo para madres cabeza de hogar) que permitan a estas encontrar alternativas para resolver el ingreso al mercado laboral garantizando la protección y cuidado de sus hijos

Regulación de políticas laborales con incentivos al empresariado que implemente programas de flexibilización laboral para mujeres madres.

Información obtenida del documento de trabajo 'Incidencia de la fertilidad en el acceso a empleo formal en Colombia entre los años 2009 y 2019', escrito por Dora Elisa Correa Ochoa, Edwin Torres Gómez y Ricardo Argüello Cuervo

Este estudio hace parte del proyecto 'Aspectos macroeconómicos e institucionales sobre las causas y consecuencias de la informalidad', que se centra en identificar y cuantificar las causas y consecuencias de la informalidad a nivel agregado, con el fin de diseñar recomendaciones de políticas económicas y reformas a las instituciones que tengan un efecto importante y sostenido sobre el crecimiento económico inclusivo.

Este proyecto hace parte del programa 'Alianza EFI' financiado por la iniciativa Colombia Científica